

今も未来も「いろんな笑顔であふれるまち」むつざわ

広報 むつざわ

No.673

5月

May 2024



みどりの広場
誕生祭



町職員の人事異動紹介 町の財政状況

人間ドッグ・脳ドッグの費用を助成します / 1歳6か月児・3歳児健診、2歳児歯科健診
空き家の対策および利活用促進のための補助制度をご活用ください
毎月25日は防災の日です

交通安全宣言の町
非核平和宣言の町



アプリ「マチイロ」



マチイロ
まちを好きになるアプリ

...and more

町職員の人事異動紹介

敬称略(一)は旧職名



退職(3月31日)

- 白井 住三子 (総務課長(併)選挙管理委員会書記長)
- 宇田 友美 (会計課主査補)
- 関野 洋平 (産業建設課主事)
- 高田 佳穂 (総務課主事(併)選挙管理委員会書記)
- 石田 好絵 (教育課)子ども園保育教諭
- 森田 采音 (教育課)子ども園保育教諭
- 松崎 明美 (教育課)子ども園主任調理員
- 中村 幸夫 (総務課主査(再任用))
- 田邊 浩一 (産業建設課主査(再任用))



新規採用(4月1日)

- 産業建設課主事補 高仲 康太
- 教育課主事補 塚本 幸太郎
- 福祉課主事補 鎌瀧 ヒカル
- 産業建設課主事補 岡本 つかさ
- 健康保険課主事補 福永 ゆい
- 教育課)子ども園保育教諭 山口 千絵里
- 教育課)子ども園保育教諭 秋葉 純栄
- 教育課)子ども園調理員 佐藤 円佳



異動等(4月1日)

- 総務課長(併)選挙管理委員会書記長 鈴木 政信 (企画財政課長兼企画班長)
- 産業建設課長 大塚 晃司 (産業建設課長(併)農業委員会事務局局長)
- 企画財政課長兼企画班長 石井 威夫 (福祉課長兼福祉班長兼地域包括支援センター長)
- 福祉課長兼地域包括支援センター長 秦 悦子 (議会事務局局長(併)監査委員書記)
- 産業建設課副課長(併)農業委員会事務局局長 御園生 憲利 (教育課副課長兼学校教育班長)
- 福祉課副課長兼子育て推進班長 布施 亜紀子 (福祉課主査兼子育て推進班長)
- 健康保険課副課長(統括保健師) 田中 葉子 (健康保険課主査統括保健師)
- 福祉課主査兼福祉班長 関 裕司 (福祉課主査)
- 教育課主査兼学校教育班長 田中 裕也 (企画財政課主査兼財政班長)
- 企画財政課主査兼財政班長 伊丹 徳重 (福祉課主査補)
- 福祉課主査補(社会福祉協議会派遣) 大塚 富美子 (税務住民課主査補)
- 教育課主査補(社会教育主事) 渡邊 徹也 (産業建設課主査補)
- 産業建設課主査補 牧野 あき子 (健康保険課主査補)
- 企画財政課副主査 大場 文昭 (教育課副主査)
- 企画財政課副主査 岡本 理奈 (企画財政課主事(併)議会事務局書記)
- 福祉課副主査 古山 直樹 (教育課主事)
- 企画財政課主事補 岡田 皓汰 (総務課主事補)
- 企画財政課主事補(併)議会事務局書記 引田 翔大 (企画財政課主事補)
- 産業建設課主事補(併)農業委員会書記 矢中 隼斗 (産業建設課主事補)
- 総務課主事補(併)選挙管理委員会書記 君塚 咲來 (総務課主事補)
- 議会事務局局長(併)監査委員書記 中村 年孝 (長生都市広域市町村圏組合)

帰任

中村 年孝 (長生都市広域市町村圏組合)





再任用

教育課主査(継続)

鈴木 庄一 (教育課主査)

税務住民課主査(継続)

川越 康子 (税務住民課主査)

議会議務局書記(併) 監査委員書記(継続)

平山 義晴 (議会議務局書記(併) 監査委員書記)

税務住民課主査補(継続)

米倉 敏子 (税務住民課主査補)

教育課調理員(継続)

結城 佳子 (教育課調理員)

任期付

会計課主査補(3年)

小畑 由美 (企画財政課副主査)

企画財政課主査補(1年)

大野谷 翔 (企画財政課主査補)

教職員の人事異動紹介

敬称略 () は旧職名

退職および転出教職員

睦沢小学校

白潟小学校校長

退職

退職

東郷小学校教諭

一宮小学校教諭

退職

睦沢中学校

茂原市教育委員会

一松小学校教頭

一宮中学校教諭

南中学校教諭

茂原中学校養護教諭

退職

転入および新任教職員

睦沢小学校

教頭 田邊 佳之 (千葉県総合教育センター)

教諭 小出 容子 (一宮小学校教諭)

教諭 金綱 裕子 (東浪見小学校教諭)

教諭 長谷川 恵太 (中の島小学校教諭)

講師 関 雅仁 (一宮小学校講師)

講師 伊丹 大治 (南中学校講師)

睦沢中学校

校長 市原 健一 (千葉県教育庁東上総教育事務所)

教諭 川崎 亮一 (南中学校教諭)

教諭 高橋 絵梨 (早野中学校教諭)

教諭 嶋田 健人 (南中学校教諭)

養護教諭 山内 千代 (新規講師)

講師 大和久祐哉 (茂原中学校講師)

講師 神山 和美 (東中学校講師)



町スポーツ推進委員会を

紹介します。

(敬称略)

4月1日付けで13名の方がスポーツ推進委員として委嘱されました。

町のスポーツ推進に係る連絡調整、住民に対するスポーツの実技の指導や助言を行います。

- 金尾 等 (寺崎)、吉野良教 (上市場)、金子真弓 (上市場)、米倉敏子 (大谷木)、宮原勇二 (川島)、三ツ井哲哉 (下之郷)、田嶋典子 (上市場)、石井 浩 (妙楽寺)、古山裕子 (小滝)、服部真一 (寺崎)、香焼一輝 (上市場)、小倉 誠 (一宮町)、村杉謙一 (森)

前委員の皆さん、

ありがとうございました。

(敬称略)

- 佐藤正広 (妙楽寺)、秋葉秀俊 (川島)、岡本健一 (森)



一般会計

歳入

予算額 43億9,068万1千円
 収入済額 39億7,592万8千円
 収入率 90.6%

(昨年比0.6ポイント減)

※繰越予算額含む

皆さんが納めた税金や、国・県からの交付金などがどのように使われているかを知っていただくために、町では年2回予算の執行状況を公表しています。

(今回は令和6年3月31日現在です)

※金額は千円未満四捨五入

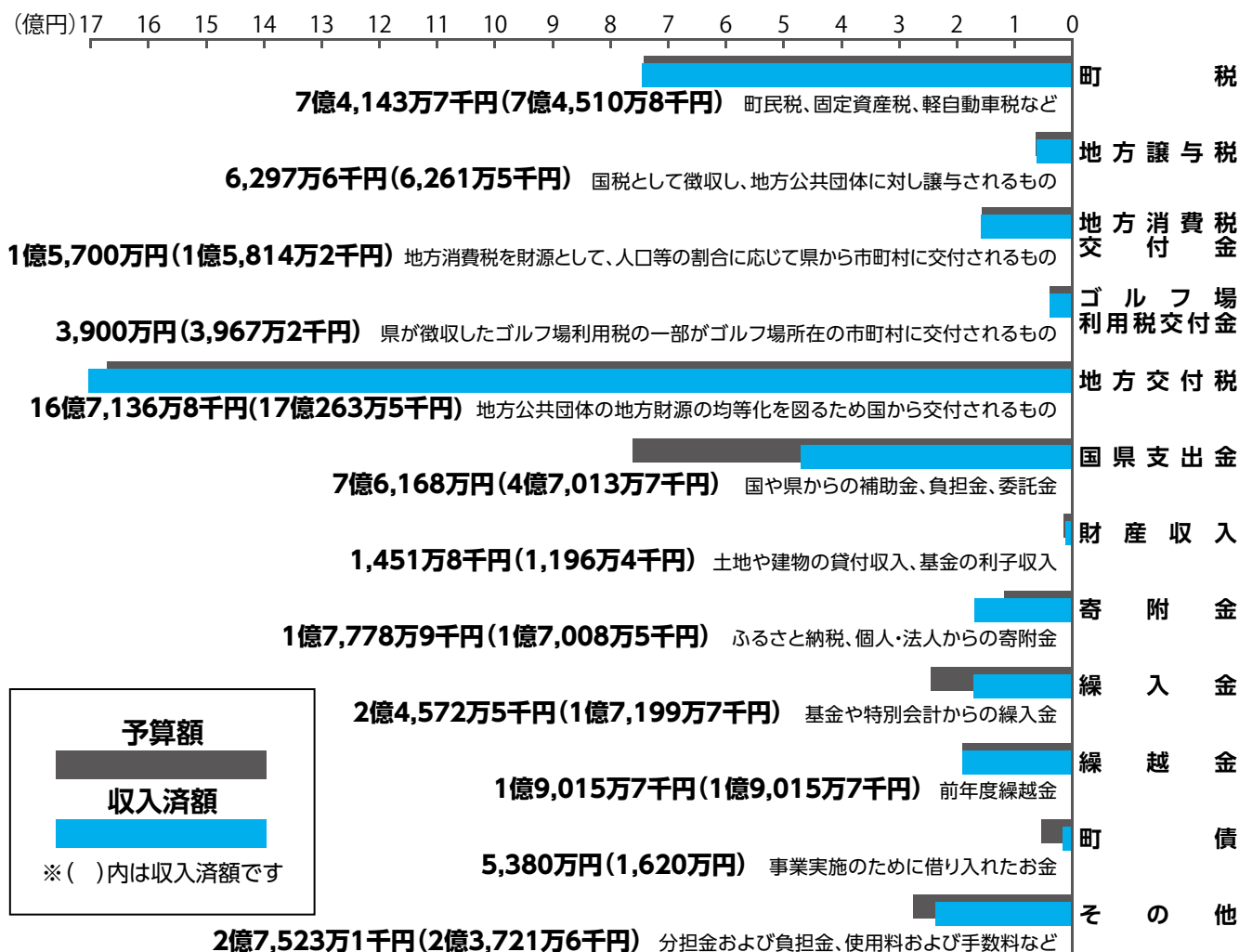

特別会計

※予算額は、歳入・歳出ともに同額です。

会計区分	予算額※	収入済額	支出済額
国民健康保険	10億6,651万円	9億7,656万8千円	9億2,596万5千円
農業集落排水	8,588万8千円	6,647万円	5,850万7千円
介護保険	8億8,589万8千円	8億7,073万4千円	7億7,170万8千円
後期高齢者医療	1億2,452万5千円	1億2,451万8千円	1億699万8千円



一般会計

歳出

予算額 43億9,068万1千円
 支出済額 36億5,250万9千円
 執行率 83.2%

(昨年比2.2ポイント減)

※繰越予算額含む

令和5年度下半期財政執行状況

町の財政状況

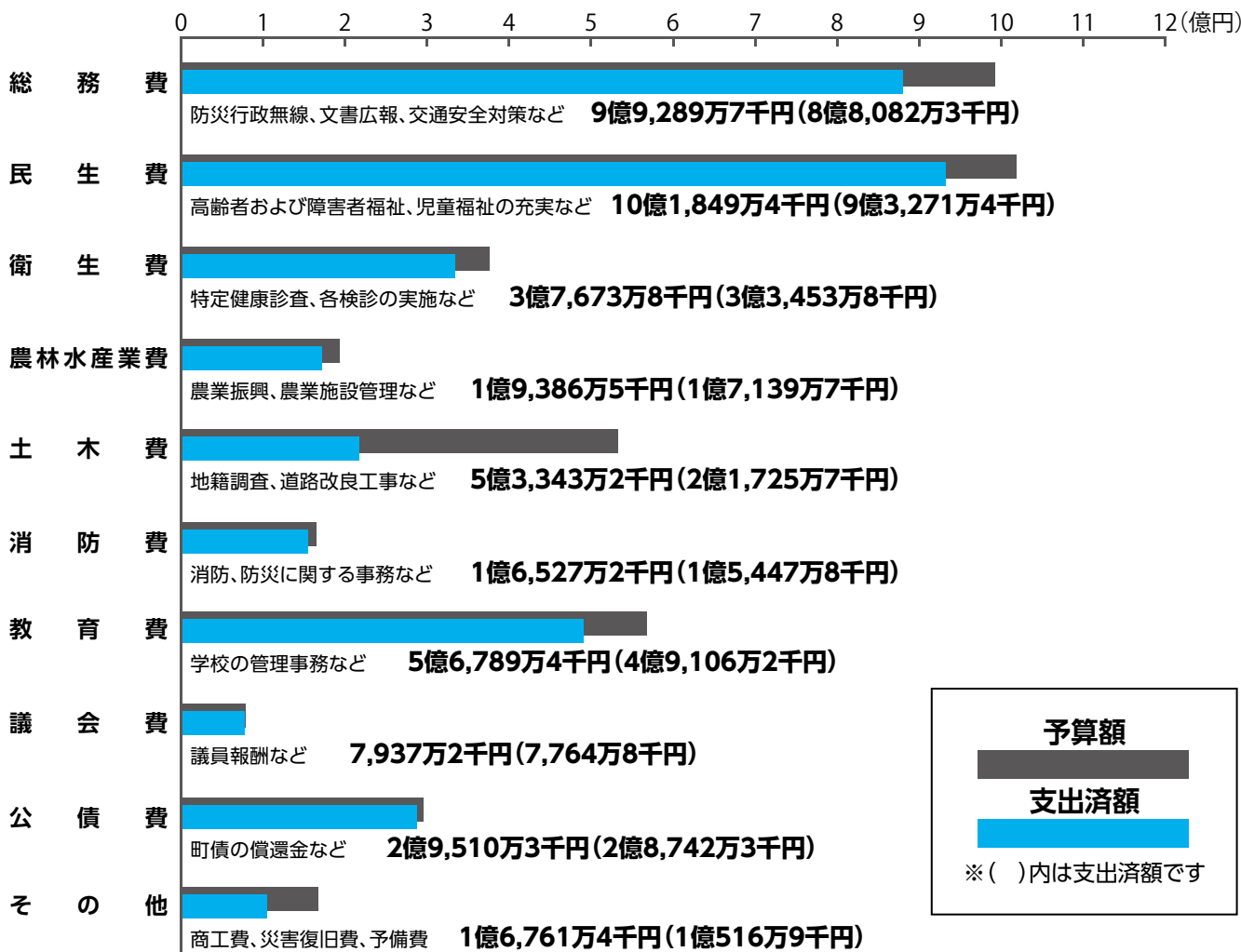

予算額
 支出済額
 ※()内は支出済額です

町の財産

土地



1,321,206.38㎡

建物



40,955.39㎡

基金

(財政調整基金)
 ほか18基金

26億9,125万7千円

町債現在高
 (町の借入金)

27億8,626万8千円
 (特別会計を含む)



協力者を募集しています！

※お米については、「ちばエコ農産物」の認証を受けていないものも対象とします。

ていくため、町ではふるさと納税返礼品として、商品やサービスを提供いただける事業者を募集しています。と納税、まいふる)に掲載され、自社商品のPRにもつながりますので、ぜひこの機会をご活用ください。

運用の流れ

睦沢町では、ふるさと納税の返礼品管理業務を、リンベル株式会社に委託しています。どのサイトからの寄附についても、リンベル株式会社から返礼品発注のご連絡をさせていただきます。

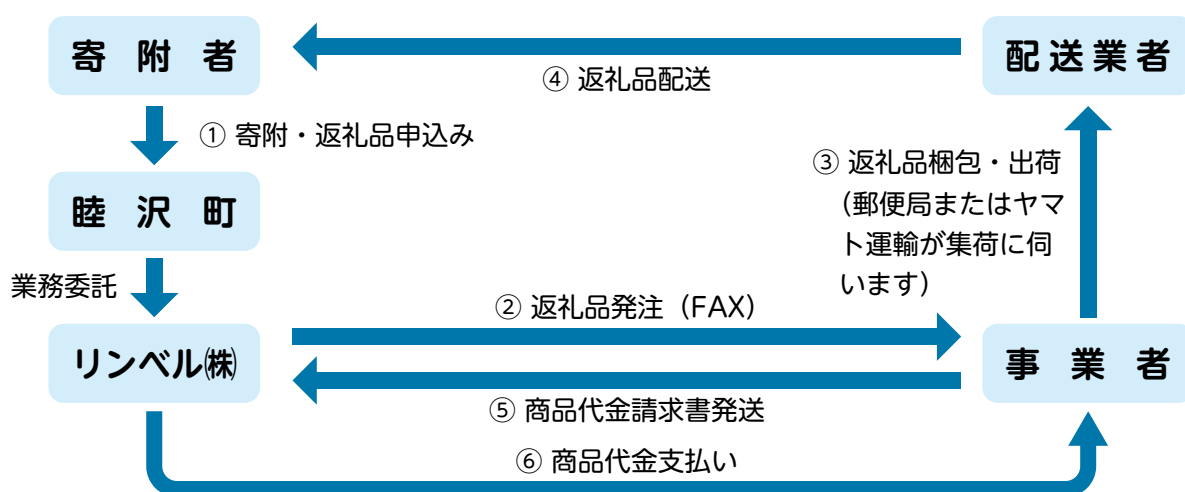

募集期間

随時

申し込みについて

- ① 電話、または直接役場企画財政課にお越しいただき、返礼品申込希望の旨をお知らせください。提供いただける返礼品の詳細について、お話を伺います。
- ② 睦沢町応援寄附金（ふるさと納税）返礼品協力事業者登録申込書（様式1）、誓約書（様式2）、睦沢町応援寄附金（ふるさと納税）返礼品申込書（様式3）、および添付書類を提出してください。
- ③ 町が申請内容を確認します。
- ④ リンベル株式会社の必要書類を作成していただき、事業者・返礼品情報を登録します。
- ⑤ 各ふるさと納税サイト（ふるさとチョイス、楽天ふるさと納税、JRE MALL ふるさと納税、まいふる）に掲載されます。

申し込み・問い合わせ

役場企画財政課 財政班 ☎(44)2507

★お気軽にご相談ください。



町の発展のため、皆さま方のご協力をお願いします！



ふるさと納税返礼品

ふるさと納税の返礼品を通じて、町外に睦沢町の魅力を発信するとともに、町内産業の振興・地域の活性化に繋げ登録された返礼品は、ふるさと納税ポータルサイト（ふるさとチョイス、楽天ふるさと納税、JRE MALLふるさと

協力者要件

- ・町内に住所のある個人、および本社(本店)、支社(支店)、事業所、工場が睦沢町内にあること
- ・法令などに沿った操業、生産、製造、販売などを行っていること
- ・町税の滞納、未申告などがないこと
- ・暴力団または暴力団員と関係を有しないこと
- ・行政指導を受けていないこと

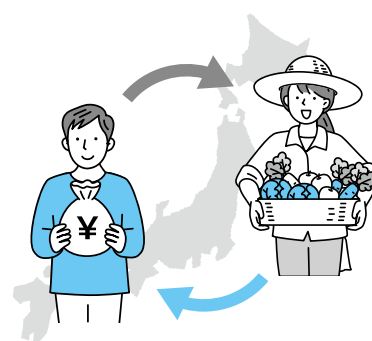

返礼品要件

- ・国が定める「じばさんびん地場産品基準」のいずれかに該当するもの
- 【地場産品基準】**
- ①町内で生産されたものであること
 - ②返礼品の原材料の主要な部分が睦沢町内で生産されたものであること
 - ③返礼品の製造、加工などの工程のうち、主要な部分を睦沢町内で行っているもの
 - ④町の広報の目的で生産されたオリジナルグッズなどで、その特徴から睦沢町の独自の返礼品であることが明白なもの
 - ⑤町内で提供されるサービス など
- ・提供期間内において、安定供給が見込めるのであること(品質、数量)
 - ・飲食物の場合、出荷後に適切な賞味期限が保障されるものであること

補助金について

ふるさと納税の返礼品として新規に登録する場合、地場産品の開発や商品化を支援するために補助金を活用することができます。

区分	補助上限額	内容
機器などの購入に要する経費	30万円	商品の開発または、改良に必要な機器などの購入に要する費用
パッケージ開発などに要する経費	10万円	包装および梱包の開発または改良に要する費用(人件費を除く)
検査、分析などに要する経費	10万円	商品の開発に必要な検査、分析など(栄養成分分析、消費期限分析など)に要する費用(人件費を除く)

※詳しくは、役場産業建設課 産業振興班にお問い合わせください。(☎(44)2505)

健康こ・ら・む

今月のテーマ

地域の「通いの場」を活用しましょう

保健師：齋藤 美江

健康と要介護状態の間、加齢とともに心身の生活機能や社会的なつながりが弱くなった状態をフレイルと言います。フレイルを予防して、住み慣れた地域でできるだけ長く自分らしい生活を続けるためにも地域の通いの場を活用しましょう。

●通いの場とは？

通いの場は、年齢を重ねても定期的に集い、いつもの場所や、いつもの仲間と交流できる活動や仲間との会話を楽しむところで、介護予防やフレイル予防を目的とした活動を行う場所です。無理なく楽しみながら通うことができるのが特徴で、カフェやスポーツクラブなども通いの場に含まれます。

『通いの場』で必ずすることと言え、しゃべること。そのおしゃべりが実はとても大切！

家に閉じこもっているとふざぎ込んで、だらだら過ごしてしまいがちですが、定期的に外出することで生活にメリハリがでて、仲間と情報交換することで、健康意識が高まる効果もあります。



●地域の健康若返り教室に参加してフレイルを予防しましょう

各地区の介護予防推進員の運営により、健康若返り教室を月1回または、隔月にて14地区で開催しています。介護予防推進員による脳トレや口腔体操のほか、保健師・栄養士による健康講話や保健栄養推進員による健康メニューの紹介、理学療法士による運動、音楽にあわせた体操、ボールゲームなど様々な内容でフレイル予防を行っています。



河須ヶ谷(音楽に合わせた運動)

また、地区によってはALSOKによる防犯講座や救急法講習、防災士による講話など、様々な内容を実施しています。



川島(ALSOK防犯カルタ講座)

町内在住の65歳以上の方でしたら誰でも参加可能です。事前の申し込みの必要はありませんので、まずは興味を持てる内容から参加してみませんか。

自分に合った通いの場を見つけて積極的に参加して楽しみながらフレイルを予防しましょう。

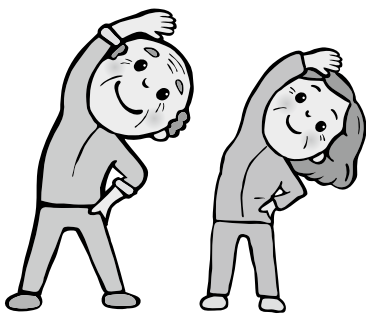

介護予防推進員も同時募集中

各地区の健康若返り教室の運営をしてくださる介護予防推進員の方を募集しています。

現在、45名の方が登録しており、各地区2〜5名で活動をしています。登録している推進員の方からは、「参加者だけではなく自分の健康や学びに繋がっている」「役割を担っていることでやりがいになる」「参加者から楽しみにしていると言われるので、続けていこうと意欲に繋がる」「地元の人との交流が広がる」などの声も聞かれています。

各地区数人のメンバーで役割分担をするなど協力して運営しています。介護予防推進員の方同士で協力して、楽しく地域に貢献してみませんか？



介護予防推進員レク研修



●地域包括支援センター を利用しましょう

地域において高齢者の自立した暮らしを支える総合相談窓口として、介護・医療・福祉分野を中心に専門

職が連携を取りながらサポートしています。

健康若返り教室以外の教室や介護予防事業などの情報提供も行っていますので、お気軽にご相談ください。



佐貫(参加者が作製したカレンダーを持って町長と)
令和5年12月15日撮影

健康若返り教室各地区日程

開催日		時間	地区	場所
毎月	第1水	9:30~11:00	川島笑の会	川島区民センター
	第1木	9:30~11:00	下之郷ひまわり会	下之郷区民センター
	第2火	9:00~11:00	上之郷好友会	上之郷区民センター
		9:30~11:30	上市場げんき会	上市場区民センター
	第3火	9:30~11:00	大谷木・北山田もみじ会	大谷木区民センター
	第3金	9:30~11:30	佐貫いくっぺ会	佐貫区民センター
	第4火	9:30~11:00	寺崎やすらぎ会	寺崎区コミュニティセンター
3.4.5.6月 10.11月	第4木	9:30~11:00	上市場青空会	上市場第2青年館
隔月	偶数月第2火	10:00~11:30	大上健康教室	大上構造改善センター
	偶数月第3火	9:30~11:00	岩井なかよし会	岩井区民センター
	偶数月第3月	9:30~11:00	長楽寺介護予防教室	長楽寺区民センター
	奇数月第2火	9:30~11:00	河須ヶ谷たんぼぽ会	河須ヶ谷区民センター
	奇数月第2金	9:30~11:00	うぐいす里いきいき健幸教室	うぐいす里コミュニティセンター
	奇数月第3月	9:30~11:00	妙楽寺楽楽会	妙楽寺区民センター

対象 おおむね65歳以上の方

参加費 無料

持ち物 飲み物

問い合わせ 町地域包括支援センター(役場 福祉課内) ☎(44)2531

人間ドック・脳ドックの 費用を助成します

町国民健康保険ならびに町内在住の後期高齢者医療制度の加入者が、町と契約した次の医療機関で人間ドックを受ける場合、費用の一部を助成します。

【申請方法】

契約医療機関に予約後、役場健康保険課へ申請してください。

【申請に必要なもの】

- ・保険証
- ・受診案内など、検査項目のわかるもの

【申請期限】

検査日の2週間前まで

【助成額】

○人間ドック

費用額の7割(上限5万円)

○脳ドック

費用額の7割(上限3万円)

問い合わせ

役場健康保険課 健康推進班

☎(44)2506

【対象者】

- ①町国民健康保険に1年以上加入している方、または後期高齢者医療の被保険者で、本町に住所を有する方
- ②年齢が満30歳以上の方
- ③この制度による短期人間ドック費用の助成を利用した後、1年を経過している方(脳ドックは2年を経過している方)
- ④国民健康保険税および後期高齢者医療保険料に未納がない方
- ⑤町で実施している特定健診または後期高齢者健診を受診していない方、または受診予定のない方

200ポイント
たまります!



契約している医療機関一覧

医療機関名	住所	電話番号	医療機関名	住所	電話番号
君塚病院	茂原市高師2-8	25-1811	長生診療所	長生村一松1281-1	32-3303
公立長生病院	茂原市本納2777	34-2121	睦沢診療所	睦沢町上市場1504	44-2236
宍倉病院	茂原市高師687	24-2171	亀田健康管理センター	鴨川市東町1344	0470-99-2211
山之内病院	茂原市町保3	25-1131	亀田総合病院附属 幕張クリニック	千葉市美浜区中瀬1-3	043-296-2713
鈴木医院	茂原市茂原143	22-2630	ちば県民保健予防財団	千葉市美浜区新港32-14	043-242-6131
宮内内科医院	茂原市緑ヶ丘4-3-3	22-3770	浅井病院	東金市家徳38-1	0475-58-1407
前田内科・眼科	茂原市木崎321-5	27-2888	JCHO千葉病院	千葉市中央区仁戸名町682	043-261-2228
吉田医院	茂原市法目784	34-3045	IMS Me-Life(イムスライフ) クリニック千葉	千葉市中央区新町1000 センシティブタワー8F	043-204-5511
きたじまクリニック (脳のみ)	茂原市大芝3-6-5	26-7050	ポर्टスクエア 柏戸クリニック	千葉市中央区問屋町1-35	043-245-6051
長生八積医院	長生村金田2583	32-3282	※青字の医療機関は脳ドックも契約している医療機関です。		

もっと健康になろう!

健康支援アプリ『むつざわさん歩』を始めてみませんか

町では、毎日の歩数計測や町内で開催される健康に関するイベントなどに参加する事で、健康をサポートするアプリです。

アプリをインストールして、町が主催する教室や健診、アプリ内のバーチャルラリーなどに参加することでポイントを取得することができます。

取得したポイントでクオカードや町内施設利用券、健康グッズなどが当たる抽選会に参加できます。

アプリのインストール方法や対象となるイベントの詳細はQRコードから確認してください。ご不明な方は役場健康保険課窓口でも対応しますのでお問い合わせください。



問い合わせ 役場健康保険課 健康推進班 ☎(44)2506



熱中症特別警戒情報の発表時にクーリングシェルターを開放します

町では、極端な高温の発生時には熱中症のリスクが高まることもあり、熱中症による健康被害を防止し、町民の生命と健康を守るため、また、涼しい場所をみんなで共有することで、熱中症の予防だけでなく、町民の方との交流にも繋がると考え、庁舎内や民間施設をクーリングシェルター(※)として、指定しました。

※クーリングシェルターとは、冷房設備を有し、極端な高温の発生時に誰でも休息できる施設のことです。

◎実施期間および開放時間

施設名称	実施期間	開放時間	電話番号
町役場1階ロビー	～10月23日(水)※土日・祝日は閉庁	9:00～17:00	44-2506
道の駅むつざわ つどいの郷	～10月23日(水)	9:00～17:00	36-7400
上市場観光交流センターぶらっと	～10月23日(水)※日曜日は定休日	9:00～15:30	050-3101-0671
kitみずさわ ※旧瑞沢小学校	7月1日(月)～9月30日(月)	10:00～16:00	43-0890

◎施設を利用する上での注意点

- 利用者は施設管理者に、まず避難目的であることを伝えてください。
- 施設管理者や施設利用者の妨げになる行為は慎んでください。

詳細は、町ホームページをご確認ください。

問い合わせ 役場健康保険課 健康推進班 ☎(44)2506

胃がん検診のお知らせ

胃がんは日本人の死亡原因の上位で、胃がんにかかる人は50歳代から増加しています。

初期のがんはほとんど自覚症状がないため、定期的に検診を受けることが大切です。

と き 5月14日(火)～18日(土)

受付時間 8:00～10:00

と ころ 町農村環境改善センター

対 象 者 40歳以上の町に住民登録のある方

検査内容 胃バリウム検査

対象の方には実施日のおおむね2週間前までに、案内通知を送付します(日時指定制)。

感染症対策をして実施しています。検診日当日はできるだけマスクの着用をお願いします。

問い合わせ 役場健康保険課 健康推進班 ☎(44)2506

200ポイント
たまります!



「健康貯きん(筋)クラブ」参加者募集中!

体験会を開催します

と き 5月28日(火)または31日(金) 10:45～12:05

と ころ 町農村環境改善センター

内 容 筋力トレーニング、有酸素運動(ウォーキング、ポールウォークなど)

持ち物 タオル、水または麦茶など

対象者 20歳以上で町内在住者、医師の指示で運動制限のない方

参加費 無料

※運動のできる服装でお越しください。

申し込み・問い合わせ 役場健康保険課 健康推進班 ☎(44)2506



50ポイント
たまります!



各種相談窓口

●子どもなんでも相談窓口

妊娠・出産・子育てについての相談や情報提供を行います。

子育てに関する悩みなど、お気軽にご相談ください。

問 町子育て世代包括支援センター

(役場福祉課 子育て推進班) ☎(44)2578

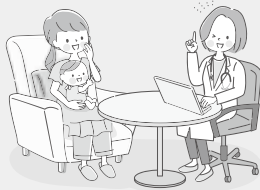

●移動交番を開設します

茂原警察署が安全で安心な生活のお手伝いをさせていただきます。

内 各種相談、各種届出受理、防犯・交通安全講話

時 5月17日(金) 13:30~15:00

5月27日(月) 10:00~11:30

所 町中央公民館

問 茂原警察署 ☎(22)0110



お知らせ

令和6年度調理師試験

時 10月26日(土)

所 TKPガーデンシティ千葉

(千葉市中央区問屋町1-45

千葉ポートスクエア内)

●願書の受付期間および受付場所

5月20日(月)から5月24日(金)まで5日間

(※受付期間内消印有効)

住所が県内にある方は住所地を管轄する保健所へ、住所が県外にある方は健康福祉部健康づくり支援課へ、簡易書留郵便で提出してください。

●受験願書の配布

4月8日(月)から(土日、祭日は除く)

千葉県長生保健所(長生健康福祉センター)

相談

行政書士電話相談会

時 5月19日(日) 9:00~12:00

※当日、都合が悪い場合は別の日でも電話でご相談をお受けします。

相談内容および対応者

内 相続・遺言、農地法関係

今関 雄一 ☎(43)0202

問 千葉県行政書士会 長夷支部

地区無料相談担当 今関 雄一

☎(43)0202

お知らせ

令和6年度「看護の日・看護週間」中央行事

千葉県における看護職の人材不足を解消するために、実際の看護体験を伝え、看護への興味・関心を深め、看護職への就業促進を図ることを目的に下記のとおり開催します。

時 5月12日(日)

12:00~15:00 (受付14:30まで)

所 ペリエホール (JR千葉駅ペリエ7階)

内 講演会、進路相談、体験コーナー、メイクポイントレクチャーなど

申 千葉県看護協会ホームページからお申込みください。当日参加可能(事前申込み優先)

問 千葉県看護協会 ☎043-245-0025

広告枠

一信頼と巧みな技術をもってお応えします一

藤美建装

一般住宅塗装 / リフォーム工事

お客様のご希望に添えるように細かく丁寧な工事を心掛けています

TEL 0470-87-9939 FAX 0470-87-9959

■千葉県いすみ市坪町桑田1508-2

いすみ市 藤美建装 24時間

信頼
と
実績

広告枠

＼相続登記義務化、始まりました!!／

出張相談、無料です!!

経験豊富な司法書士が
親身にお話いたします



相続手続き

不動産登記

商業登記

裁判・終活

つぐみ司法書士事務所 ☎0475-36-2344

代表司法書士 宮田祐志

事務所:長生郡一宮町東野34番地9



今月の俳句



夏近し
鳥の鳴き声

遠近に

(小川 澄)

各種相談窓口

●健康栄養相談

血圧測定、体脂肪測定、健康指導、食事指導など

時 5月21日(火)

受付 10:00~11:30

所 町農村環境改善センター

問 役場健康保険課 健康推進班

☎(44)2506

●心の電話相談

心に悩みを抱えている方は、ご相談ください。ひとりで悩まず相談しましょう

直通電話☎(44)0022

●乳児健康相談

身体計測、栄養・育児相談、歯科相談

時 5月23日(木)

受付 14:00~15:00

所 町農村環境改善センター

問 役場福祉課 子育て推進班

☎(44)2578



●行政・人権相談

時 5月8日(水)

13:00~16:00

所 町農村環境改善センター

相談は無料で、秘密は守られます。お気軽にご相談ください。

問 役場総務課 庶務秘書班

☎(44)2500

●法律相談

時 5月10日(金)

10:30~12:30

所 役場1階 町民相談室

要予約 先着4名まで

相談時間 1人30分

相談料 無料

問 申 役場総務課 庶務秘書班



☎(44)2500

●消費生活相談

悪質商法の被害や契約上のトラブルなど消費生活に関する相談を受け付けます。

相談は無料で、秘密は守られます。お気軽にご相談ください

問 役場産業建設課 産業振興班

(消費者ホットライン)

☎(44)2505

Population 人のうごき(睦沢町の人口)

●人口 6,580人 (-10)

男性 3,233人 (-6)

女性 3,347人 (-4)

●世帯数 2,821世帯 (+5)

令和6年3月31日現在

●お誕生おめでとうございます

親の名	子の名	性別	月日
平野 光洋 恵美	りおう 璃桜	男	3月13日
伊藤 健太 友衣奈	たお 太鳳	男	3月26日
田中 草博 彩乃	なぎ 椰貴	男	3月29日

●おくやみ ご冥福をお祈りします

亡くなった人	年齢	区名	月日
近藤 みち子	88	上市場	3月1日
阿井 ヒメ	100	川島	3月7日
村石 徳彌	88	川島	3月12日
鳥海 初喜	90	森	3月14日
高橋 洋子	86	下之郷	3月18日
小高 春雄	86	下之郷	3月18日
久我 精一	85	川島	3月25日
田中 佑子	91	上市場	3月26日
岩田 トシ子	95	川島	3月26日
香焼 アサ	89	上市場	3月27日
菅原 道幸	91	上市場	3月27日
佐藤 博	92	川島	3月28日
高橋 喜代子	92	大上	3月30日

掲載については事前に掲載希望の確認を行っています。

パークむつざわ

5月開講



コンディショニング ヨガ



のびのびとしっかり動いて一日を元気に過ごせるような内容に。
体温を上げて代謝を上げるスイッチを切り替えやすくしていきます。
骨盤周りも丁寧に動かして心身の流れを生み出していきます。
男性の方もどうぞご参加ください。

日時 毎週土曜日

時間 11:00 ~ 12:00

場所 パークむつざわ スタジオ

講師 aki

定員 15名 (先着順)

持ち物

- ・水分補給できるもの
- ・タオル等
- ・運動できる服装



パークむつざわ

〒299-4413
千葉県長生郡睦沢町上之郷1565
TEL: 0475-44-1565
FAX: 0475-44-2025



HP



公式LINE



Instagram

特定創業等支援事業

創業スクール開催

- 対象者** これから創業を考えている方、創業間もない方
- 日程** 7月13日、20日、27日、8月3日の毎週土曜日4週連続
- 定員** 30名 (応募者多数の場合は抽選)
- 受講料** 無料
- 募集期間** 5月31日(金) ~ 6月14日(金)
- 会場** 幕張テクノガーデン会議室 (CB棟3階)
- その他** 経験豊かな中小企業診断士が講師となり、創業計画の作成をしっかりとサポートします。最終日には創業経験者の先輩社長による講演も行います。ご希望に応じて、後日個別相談に対応致します。千葉県信用保証協会のWEBサイトよりお申込みください。
<https://www.chiba-cgc.or.jp>

問い合わせ 千葉県信用保証協会 成長サポート部 地域サポートチーム
☎043-239-3281 ☎043-239-3292

カリキュラム

- 【1日目 7月13日(土)】**
- 信用保証協会のご案内
 - ビジネスモデルと事業分析
 - ビジネスプランと開業準備
- 【2日目 7月20日(土)】**
- 中小企業団体中央会のご案内
 - ビジネスゲームによる資金繰りと決算書の理解
- 【3日目 7月27日(土)】**
- 事業承継引継ぎ支援センターのご案内
 - マーケティング
- 【4日目 8月3日(土)】**
- 創業社長によるトークセッション
 - ビジネスプラン発表会
 - 交流会



イベント 第20回館蔵名品展
「老舗料亭の風情」～6月16日(日)

千葉県を代表する老舗料亭「うなぎ安田」を取り上げます。富取風堂(1892～1983)は東京生まれの日本画家。1905年に松本楓湖の安雅堂画塾へ入門して、院展などで活躍しました。1924年に千葉県市川市に移住して、千葉県美術会の創設に尽力。1967年に千葉県文化功労者に顕彰されました。素朴な画風で身近な自然に題材を求めました。双鯉(そうり)とは2匹の鯉のこと。鯉の一部が水面から出ている様子を水の光を通して巧みに描きました。風堂の作品は東京国立近代美術館、千葉県立美術館などにも収蔵されています。

問 町歴史民俗資料館 ☎44-0290



双鯉

イベント
第28回歩いて訪ねる文化財
「地域再発見!睦沢町上市場地区」
～5月18日(土)9:00～16:00

睦沢町上市場地区にある睦沢町指定文化財八坂神社拝殿向拝彫刻などをはじめ名所旧跡や文化財を歩いて探訪します。

申 4月18日(木)から受付開始
(要申込)

¥ 100円(保険料)
★昼食代は各自別途

定 最小催行人数10名
※天候や諸般の事情で、事業中止や変更が生じる場合があります。

問 申 町歴史民俗資料館
☎44-0290



イベント 令和6年度 ジュニアスポーツ&レクリエーション
色々な運動を楽しめるよ。

5月から毎週水曜日 1～3年生 16:30～17:30
4～6年生 17:30～18:30

5月	6月	9月	10月
15.22.29日	5.12.19.26日 7月3日	4.11.18.25日	2.9.16.23.30日
タグラグビー & レクリエーション	タッチバレー & 鉄棒	マット & 跳び箱	スラックライン
11月	12月	1月	2月
6.13.20.27日	4.11.18日	8.15.22.29日	5.12.19.26日
トランポリン & バスケットボール	縄跳び & モルック	バドミントン & カーリング	ティーバッティング & ミニサッカー

※やりたい種目だけでも参加できるよ。
詳細は、小学校を通して配布した募集要項をご覧ください。

問 睦沢ふれあいスポーツクラブ ☎44-5211



5月の公民館・歴史民俗資料館の休館日

6日(月)、13日(月)、20日(月)、27日(月)

※月曜日の図書の返却は、図書返却ポストをご利用ください。

空き家の対策および利活用促進のため 補助制度をご活用ください



1. 空き家除却支援補助金

一戸建ての空き家の除却した場合 **最大50万円** (経費の補助率1/2)

●補助対象工事

- 空き家およびその敷地内の附属建築物・工作物(門、塀など)を全て除却する工事であること
- 家財道具の撤去、運搬、処分費に含まない工事であること

●補助要件

- 共有者または複数の相続人がいる場合は、申請者以外の共有者または相続人から除却の同意が得られていること
- 町内に所在する戸建住宅(併用住宅で1/2以上が住宅のものを含む)
- 建設業の許可を受けた町内業者(土木工事業、建築工事業または解体工事業の許可に限る。)または建設工事に係る資材の再資源化などに関する法律(平成12年法律第104号)第21条の規定による解体工事業者の登録を受けた町内業者
- 補助対象空き家が所在する一画地内全ての建物が、5年以上利用されていないもの
- 所有権以外の権利が設定されていない空き家であること

※補助対象および補助要件は全てに該当する必要があります。

※一画地とは、土地の形状や利用状況からみて一体となっている区画のことで登記簿上の二筆以上を一画地として判断することもあります。

2. 空き家家財道具等処分支援補助金

町空き家バンクに登録しているまたは登録を行う一戸建ての空き家内の家財道具等を
処分した場合 **最大10万円** (経費の補助率10/10)

●補助対象

●自らが運搬、処分を行う場合

1. ごみ処理手数料
2. トラック等車両などリース料
3. 特定家庭用機器(エアコン、テレビ、冷蔵庫、洗濯機、衣類乾燥機など)のリサイクル料金

●長生郡市広域市町村圏組合から一般廃棄物処理業の許可を受けた専門事業者へ依頼する場合

一般廃棄物処理業者による運搬、処分費用(リサイクル料金が必要な家電などの処分を含む)

※広域市町村圏組合のごみ処理施設で処理できないものがありますので、ご注意ください。

※事業者によっては、リサイクル料金が必要な家電やお仏壇の処分ができない場合がありますので、予め事業者を確認してください。

●補助要件

- 補助金の交付を受けた日から起算して3年間、第三者に対する賃貸または売買を目的として、補助対象物件を町空き家バンクへ登録すること

※第三者と賃貸または売買の契約を締結することとなった場合はこの限りでない

- 共有者または複数の相続人がいる場合は、申請者以外の共有者または相続人から家財道具など処分の同意が得られていること

※交付決定前の除却・家財道具の
処分は助成対象になりません。

※交付決定後の補助金の増額は行いません。

※除却・家財道具の処分は年度内に完了させること。

※今年度の予算に達した時点で受付を終了します。

ご注意!

問い合わせ 役場産業建設課 建設班 ☎(44)2522

詳しくは町ホームページご覧になる又は窓口にお越しください。



一宮聖苑組合の令和5年度下半期の執行状況と令和6年度予算を公表

一宮聖苑は、一宮聖苑組合圏内である一宮町、長生村、睦沢町、白子町、岬町（現いすみ市の旧岬町地域）の住民の要望に応える為に昭和60年に完成し、同5市町村の分担金による共同出資と一宮聖苑使用料などで運営をしています。

令和5年度下半期執行状況

※令和5年度の決算額ではありません。

歳入	予算額(千円)	収入済額(千円)	収納率(%)
分担金及び負担金	28,396	28,396	100.0
使用料及び手数料	11,417	12,157	106.5
財産収入	1	1	100.0
繰越金	5,970	5,971	100.0
諸収入	4,202	4,203	100.0
繰入金	10,103	10,103	100.0
計	60,089	60,831	101.2

歳出	予算額(千円)	支出済額(千円)	収納率(%)
議会費	207	196	94.7
総務費	22,781	22,309	97.9
衛生費	36,601	26,795	73.2
予備費	500	0	0.0
計	60,089	49,300	82.0

財産

- ・土地 1万4593㎡
- ・建物 371.73㎡(火葬棟)
419.67㎡(待合棟)
- ・車両 2台
- ・基金 4,814万9千円

令和6年度予算

歳入	予算額(千円)	収納率(%)
分担金及び負担金	29,457	67.9
使用料及び手数料	12,342	28.5
財産収入	1	0.0
繰越金	1,500	3.5
諸収入	63	0.1
繰入金	1	0
計	43,364	100.0

歳出	予算額(千円)	収納率(%)
議会費	207	0.5
総務費	16,939	39.1
衛生費	25,718	59.3
予備費	500	1.1
計	43,364	100.0

※表内の数値は、金額は千円未満、比率については小数点第二位を端数処理（四捨五入）して計上しています。

問い合わせ 一宮聖苑組合 事務局 ☎(42)1430

道の駅 コラム

2024春

道の駅では鯉のぼりが皆さまをお迎えします！



道の駅では、ゴールデンウィーク中に鯉のぼりが皆さまをお迎えします。

季節も良くなり、観光など外出機会が増えてくると思います。

こうした機会に道の駅では、施設ごとに日替わりのサービスも実施しています。

是非、足を運んでみてはいかがでしょうか。



令和6年度 1歳6か月児・3歳児健診、2歳児歯科健診のご案内

1歳6か月児、2歳児、3歳児を対象とした健診を以下の日程で行います。
対象の方には健診日のおおむね3週間前までに問診票を郵送します。
お子さんの健康状態の分かる方が一緒に受診してください。



受付時間	12:30~12:45	13:00~13:15	14:00~14:15
健診日	3歳児健診	1歳6か月児健診	2歳児歯科健診 (2歳6か月児)
5月29日(水)	R2.12~R3.2生	R4.9~R4.11生	R3.9~R3.11生
8月28日(水)	R3.3~R3.5生	R4.12~R5.2生	R3.12~R4.2生
11月27日(水)	R3.6~R3.8生	R5.3~R5.5生	R4.3~R4.5生
令和7年2月5日(水)	R3.9~R3.11生	R5.6~R5.8生	R4.6~R4.8生

ところ 町農村環境改善センター

健診内容 身長・体重測定、内科診察(3歳児、1歳6か月児のみ)、尿検査(3歳児のみ)、
眼科屈折検査(3歳児のみ)、歯科診察、フッ化物塗布(希望者)、歯科指導、
保健指導、栄養指導、育児相談

問い合わせ 町子育て世代包括支援センター(役場福祉課 子育て推進班) ☎(44)2578

妊婦・産婦の方向け 女性の健康ヨガ教室

- 出産や産後の不快な症状が和らぎます。
- 妊婦さん同士の交流や先輩ママと情報交換もできます。

と き 5月22日(水)

妊 婦 9:30~12:00 **産婦・一般** 10:00~12:00

と ころ 町農村環境改善センター

対 象 妊婦、産婦(産後1年以内の方)、
妊婦、産婦の方以外も参加可能です

参加費 無料

持ち物 飲み物、タオル、動きやすい服装、母子手帳(妊婦・産婦)
健康手帳(お持ちでない方は、当日発行します)

※教室は事前の申し込みが必要です。

妊婦・産婦以外の女性の申し込みは5月13日(月)からです。

申し込み・問い合わせ 町子育て世代包括支援センター(役場福祉課 子育て推進班) ☎(44)2578

【ヨガの効果】

1. 柔軟で健康な体づくり
2. 肩こり、腰痛、むくみなどの解消
3. 呼吸法、リラクセス



睦沢の子育て支援

問い合わせ こども園 ☎(44)0050

【園庭開放】

5月8日(水) 9:50~11:00
22、29日(水) 9:50~11:30



【おはなしの広場】

5月8日(水)
11:00~11:30



【わくわく広場】 5月15日(水)

受付 9:45
開始 10:00

【内容】

- ・4、5月生まれの誕生会
- ・こどもの日を楽しもう
- ・おもちゃで遊ぼう

※要申し込み



放課後児童クラブ 指導員募集

睦沢町放課後児童クラブでは、指導員を募集しています。睦沢町の小学生を見守ってくれる方、一緒に遊んでくれる方からのお問い合わせをお待ちしています。

応募資格 年齢：20歳以上 要普通自動車運転免許
※児童クラブ、学童保育の勤務経験がなくても大丈夫です

時給 1,100円～

勤務時間 月～金の放課後 14:30～18:30
小学校休業日 8:00～18:30
※シフトなどは要相談

勤務場所 睦沢小学校内放課後児童クラブ

問い合わせ 睦沢ふれあいスポーツクラブ ☎(44)5211
※受付時間9:00～17:00 月曜休み

紙おむつ等の購入費を 助成します

町内にお住まいで常時紙おむつなどを使用している方の紙おむつなどの購入費を一部助成します。



対象者 在宅で生活する要介護4または5の認定を受けている方またはその介護者

助成内容 助成は3か月ごとに最大9,000円の年間36,000円になります。

※助成を受けるには事前に手続きが必要となりますので役場福祉課までご連絡ください。

問い合わせ 役場福祉課 福祉班 ☎(44)2504



キャベツの メンチカツ

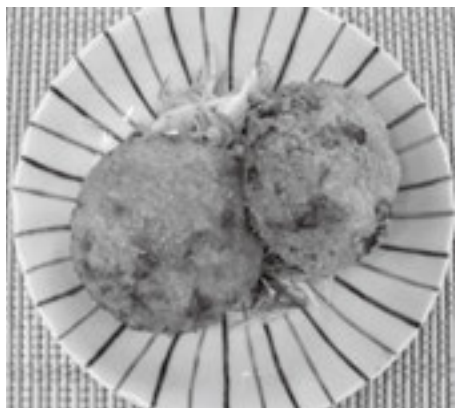

材 料 (2人分)

ひき肉……………150g
キャベツ……………150g
小麦粉……………適量
パン粉……………適量
揚げ油……………適量

A 塩……………小さじ 1/2
こしょう……………少々
ナツメグ……………少々

B 卵……………1個
小麦粉……………大さじ 3
水……………大さじ 2

作り方

- 1 キャベツを荒いみじん切りにする。
- 2 ボウルに①・ひき肉・Aを入れ、粘りが出るまでよく混ぜ合わせる。4～8等分にして形を整える。
- 3 Bを混ぜておく。
- 4 ②に小麦粉・③・パン粉の順に衣をつけ、弱めの中火でじっくりと中まで火を通す。(③をつけると形崩れが防げ、カリカリに仕上がる)

栄養量 (全量)

- エネルギー 437kcal
- たんぱく質 19.3g
- 脂質 26.4g
- 塩分 1.9g

くらしの足むつざわ通信



「でかけっCAR」は、生活の足にお困りの皆様のおでかけをお手伝いする会員制のサービスです。ドライバーがご自宅近くまでお迎えに行き、下記の「行ける場所」まで送迎します。乗り合いのため、乗車には事前のご予約が必要です。試乗(無料)のお申込みお待ちしております。

月曜日は一緒に
おでかけしましょう!



「でかけっCAR」は、毎週月曜午前中のおでかけをお手伝いする

乗り合いの送迎サービス(予約制)です。

月曜

	お迎え	カスミ着	カスミ発
土睦地区	9:00～	9:40頃	10:20頃
瑞沢地区	9:50～	10:20頃	11:00頃

行ける場所: カスミ、道の駅、町役場、診療所、公民館、郵便局(上市場、睦沢)

乗車には予約が必要です。乗り合いのため、時間は多少前後します。往復利用でガソリン代負担金200円がかかります。

無料で **試乗** できます

まずはお電話でお問い合わせください!

移動に関するお困りごとのお手伝い

くらしの足 むつざわ

090-4722-4725 受付:平日9時～12時

代表:中村 方則 副代表:香焼 正利 事務局:小林 かおり

※不在時は伝言を残してください。翌日午前中以降に折り返します。



スポーツ振興くじ助成事業を 活用しました

独立行政法人日本スポーツ振興センターの令和5年度スポーツ振興くじ助成事業を活用して、総合運動公園体育館の照明を改修しました。町のスポーツ振興や利用者のスポーツ活力向上に寄与することが期待されます。



～4月6日(土)春の全国交通安全 運動出動式が開催されました～

長生地域振興事務所、茂原警察署、長生管内7市町村および関係団体が連携し、交通事故防止の徹底を図ることを目的として、春の全国交通安全運動出動式が茂原ショッピングプラザアスモで開催されました。睦沢町からは、田中町長が参加しました。



睦沢町災害対策コーディネーター 養成講座を開催しました

3月16日(土)、23日(土)、24日(日)の3日間で、災害時での自助・共助の重要性を認識し、地域での防災活動を実践していく人材の育成および自主防災組織の促進を図ることを目的として実施しました。

今回、県の認定要件により受講した13名の方が、千葉県災害対策コーディネーターとして新たに認定されました。



睦沢中学校交通安全教室開催 ～正しい自転車の乗り方を学びました～

4月11日(木)

睦沢中学校で新入生を対象に交通安全教室を開催しました。

当日は茂原警察署、町交通安全対策協議会の皆さんの指導のもと、自転車の乗車時にヘルメットの着用が努力義務化となったこと等の正しい交通ルールや自転車の乗り方など実際に自転車に乗って学びました。



みどりの広場 誕生祭

「みどりの広場 誕生祭」を4月14日(日)に開催しました。

「みどりの広場」は、町民の憩いと健康増進、スポーツを通じた交流、災害時の避難場所、子どもの居場所といった、「オープンスペース」として重要な役割を果たす施設になります。

イベント当日は、サッカーやバスケットといったスポーツ体験やご当地キャラクターとのふれあい、バルーンパフォーマンスなどに加え、特別ゲストとして、元AKB48の吉川七瀬さんをお迎えし、会場を大いに盛り上げていただきました。

また、みどりの広場は予約が不要で誰でも自由に使える施設となっており、遊具以外にもサッカーボールやバドミントン、フラフープといった遊び道具もご用意しておりますので、是非ご利用ください。



出演・協力者(敬称略) / もぐもぐピーナッツ・吉川七瀬・バルーンパフォーマーRYU・日本郵政グループ・明治安田生命保険相互会社、ジェフユナイテッド市原・千葉・日本ストリートサッカー協会・ラウンドネット湘南・esDGz OTAKI.EXE(バスケットボール)・BRJ(電動キックボード)、ハーモニーウインズ・うめ丸応援団・福田恭巳、飯島秀和(スラックライン)・尾股由美(呼吸筋ストレッチ)・金子ミキ、吉田雅世(健康器具・ポールウォーク)・ときわぎ工舎・道の駅むつざわ つどいの郷・うめ丸くん、チーバくん、一宮いっちゃん(一宮町)、ふっくらたまこ(多古町)、ガウラ(袖ヶ浦市)、カブ左衛門、UJack、防衛省 自衛隊千葉地方協力本部、石田光太郎



健康支援アプリ「むつざわさん歩」の ポイント抽選会を開催しました！

3月16日(土)に道の駅むつざわつどいの郷で健康支援アプリ「むつざわさん歩」のポイント抽選会を実施しました。当日は町制施行40周年記念事業「おでかけ健康フェスタ」も開催し会場では多くの人でにぎわいました。

ポイント抽選会には、118人が参加し合計1,237枚(一人上限20枚)の抽選券と引き換えにガラポン抽選機を回して景品と交換しました。

今回はJTB旅行券、道の駅温浴チケットやレストランの食事券、町制施行40周年限定うめ丸くん人形やクオカード等の景品が用意されました。

当日は天候に恵まれ町外からも多くの家族連れが参加し抽選を楽しんでいました。



Time Line TLM MUTSUZAWA

睦沢こども園の5歳児が みどりの広場に遊びに行きました！

3月27日(水) 睦沢こども園の5歳児がプレオープン中のみどりの広場に遊びに行きました。前日から行くことを楽しみにしていた子どもたちは、広場に到着すると、園にはない沢山の遊具に大興奮の様子で、「このすべり台、楽しい！」と何度も遊んでいま

ました。また、広い芝生の広場では、鬼ごっこやしっぽ取りをして、たくさん体を動かすことができ、笑顔がたくさん見られました。

「もっと遊びたかった」「また行きたい」という声が多く聞かれました。



編集後記

新しい1年が始まりました。

新たに広報むつざわを担当することになり、まだまだ慣れないですが、良い情報を届けたいと思います。

セトン フォグジョン
C'est en forgeant
コン ドゥヴィヤン フォグジョ
qu'on devient forgeron.
(習うより慣れる)



ふれあいコンサート 「由紀さおり 55th コンサート」が盛会に開催

3月17日(日)に、ゆうあい館において町制施行40周年記念事業の最後となる「由紀さおり 55th コンサート」が満員の来場者中で開催されました。由紀さおりさんは、10年ぶりの睦沢町でのコンサートと2024シーズンの最初の公演が睦沢町ということで、縁の深さを感じ、自然や町民とのふれあいを大切に、心温まる演目の公演になりました。来場者からは「美しい歌唱と懐かしい歌曲、三味線への取り組みなど良い時間を過ごせた」という声がありました。





6²⁰²⁴ 月分

くらしのカレンダー

※注意 このカレンダーは6月分の予定です

日	月	火	水	木	金	土
						1
2	3 もえるゴミ	4	5 もえるゴミ	6 2コース粗大ゴミ ●みんなで健康ウォーク 9:30集合 (睦沢コミュニティセンター)	7 もえるゴミ	8
9	10 もえるゴミ	11 1コースもえないゴミ	12 もえるゴミ ●行政・人権相談 10:00~15:00 特定健診	13 2コース資源ゴミ	14 もえるゴミ ●法律相談 10:30~12:30	15
16	17 もえるゴミ 特定健診	18 1コース資源ゴミ	19 もえるゴミ	20 2コースもえないゴミ	21 もえるゴミ	22
23 ●日曜開庁	24 もえるゴミ	25 1コース粗大ゴミ ●健康栄養相談(改セ) 10:00~11:30	26 もえるゴミ	27 ●乳児健康相談(改セ) 14:00~15:00	28 もえるゴミ ●献血(改セ) 10:00~12:00 13:15~16:00	29
30						

♥心の電話相談専用ダイヤル ☎ (44)0022 (24時間対応)

日曜・休日当番医

月日	医療機関名			
	内科系		外科系	
5月3日	茂原中央病院	24-1191	塩田記念病院	35-0099
5月4日	君塚病院	25-1811	菅原病院	25-1171
5月5日	あまが台ファミリークリニック	36-7011	穴倉病院	24-2171
5月6日	山之内病院	25-1131	聖光会病院	35-5151
5月12日	三上クリニック	30-3733	菅原病院	25-1171
5月19日	牧野病院	24-2222	穴倉病院	24-2171
5月26日	鈴木医院	22-2630	公立長生病院	34-2121

診療時間/ 9:00 ~ 17:00 ※変更になる場合もあります。救急の患者さんが優先となりますので、ご了承ください。
消防本部へお問い合わせください。☎(24)0119
夜間急病診療所/ 診療科目: 内科・小児科/ 受付: 19:45 ~ 22:45 / 茂原市八千代1-5-4 (消防署裏) ☎(24)1010
夜間急病診療所/ 診療科目: 内科・小児科/ 受付: 19:00 ~ 翌6:00
子ども急病電話相談 / 19:00 ~ 22:00 / 局番なしの #8000 / ダイヤル回線からは ☎043(242)9939



災害時の緊急連絡先

情報の種類	機関名	電話番号
停電・電線の断線など	東京電力※1	☎ 0120(99)0007 ☎ 03(6375)9803(有料)
ガス	長南町役場ガス課	☎ (46)1675
水道	長生郡市広域市町村圏組合 水道部維持課	☎ (23)9491
電話線の断線	NTT 東日本	☎ 113(局番なし) ☎ 0120(444)5113
火災・救急	消防	☎ 119
事件・事故	警察	☎ 110
道路への倒木・倒竹など	役場産業建設課建設班	☎ (44)2522
防災情報	役場総務課行政管財班※2	☎ (44)2516

※1 停電情報は東京電力ホームページでも確認できます。
※2 住民の方への情報提供は睦沢町情報配信メール、緊急速報メール、防災行政無線を利用して行います。
防災行政無線の放送内容は ☎ (44) 2533 で確認できます。