

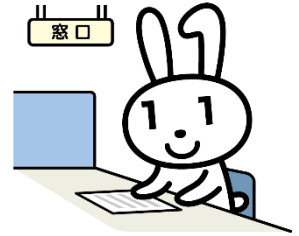

マイナンバーカードの夜間窓口を 開設します 【申請・受け取り】



町では、学校や仕事などにより開庁時間に来庁することが困難な方へ、窓口の拡充を図るため下記の期間、夜間窓口を開設します。

この機会にぜひマイナンバーカードの申請・受け取りにきませんか？

※マイナポイントの申請サポートについては通常の開庁時間のみ

- 内 容 マイナンバーカードの申請・受け取り
- 期 間 令和4年11月8日～令和4年12月27日
 毎週火曜日
- 時 間 午後5時30分～午後7時30まで
- 場 所 役場 税務住民課窓口
- 予 約 前日の閉庁時間までに役場税務住民課へご連絡ください。

※予約がある場合のみ開設しています

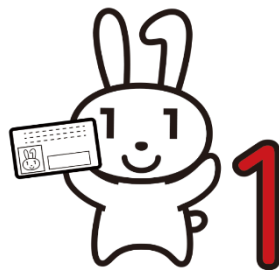

お問い合わせ先

睦沢町役場税務住民課
TEL:0475-44-2503